

IDENTIFICACIÓN

PA-LE.28 (83)

BARRIO	LITORAL ESTE	HOJA	17	PLANEAMIENTO INCORPORADO:	Estudio de Detalle "Cañada de los Ingleses"
--------	--------------	------	----	---------------------------	---

Identificación y Localización

Ordenación

Planeamiento y Gestión

Planeamiento incorporado:

Estudio de Detalle "Cañada de los Ingleses". Aprobación Definitiva: 26-09-86

Gestión Urbanística:

Asistemática

Convenio Urbanístico:

Plan Especial de Infraestructuras Básicas:

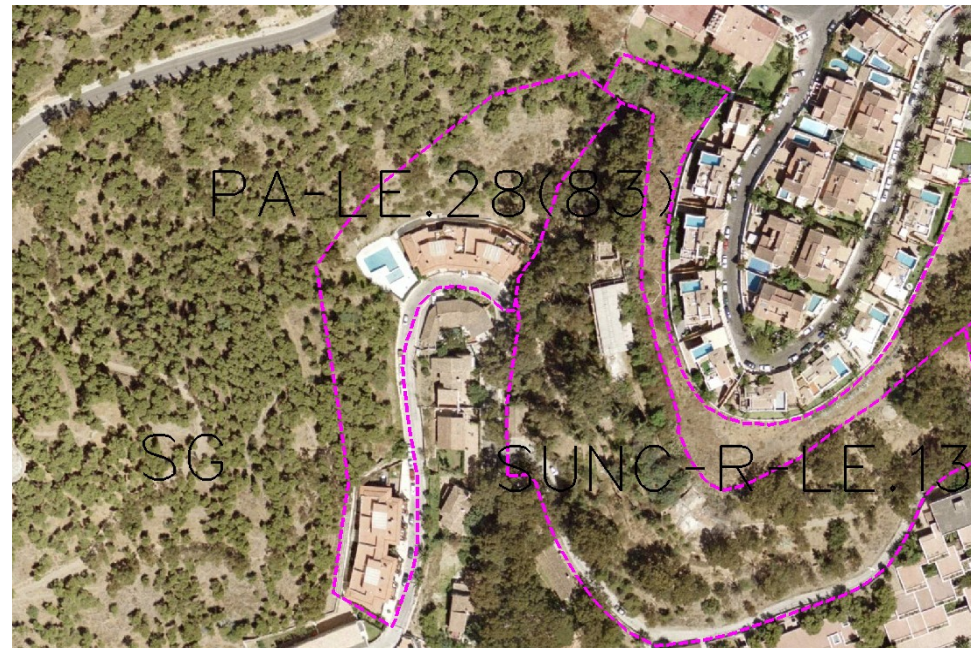

Ordenación Pormenorizada Completa

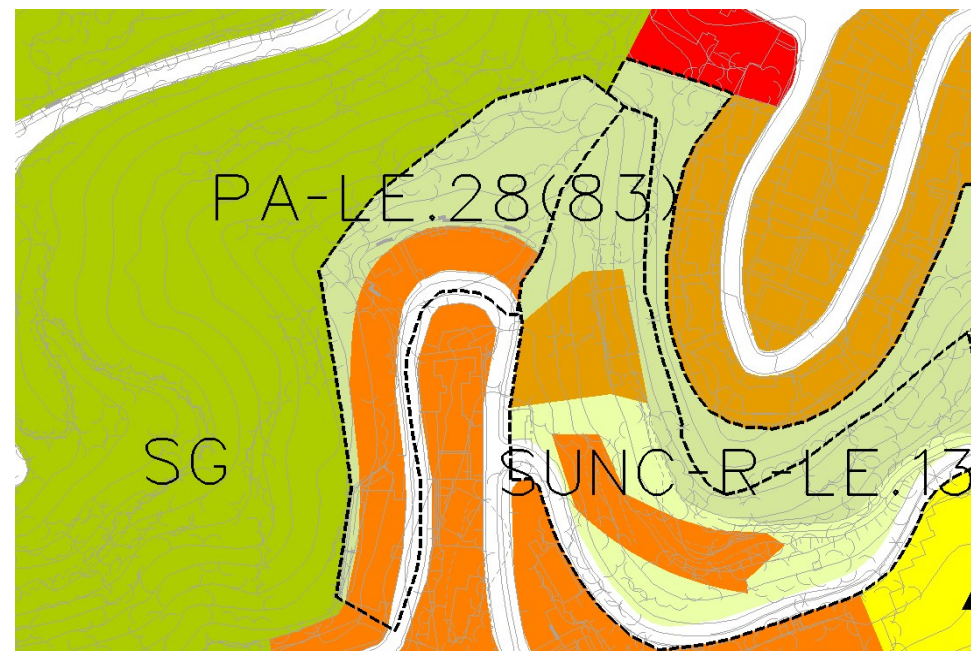

CONDICIONES

- 1.- Ordenanzas de Aplicación: CJ-1 (PR)

DETERMINACIONES

SUPERFICIE DEL ÁMBITO:	2.960,00 m ² s	Ie m ² t/m ² s: 0,50
EDIFICABILIDAD TOTAL:	1.480,00 m ² t	Uso Global: Residencial
APROV. MEDIO:	0,50 m ² t/m ² s	C.P.H.:
APROV. SUBJETIVO:	1.480,00 m ² t/m ² s	Excesos: